



REGIONE DEL VENETO

Contributo regionale

# Buono - Scuola

Anno scolastico – formativo  
2016-2017

Termini per l'invio via web della  
domanda:

- per i richiedenti:  
**15 giugno 2017 (ore 12:00)**
- per le Istituzioni scolastiche-  
formative:  
**26 giugno 2017 (ore 12:00)**

BUONO SCUOLA  
2016 - 2017

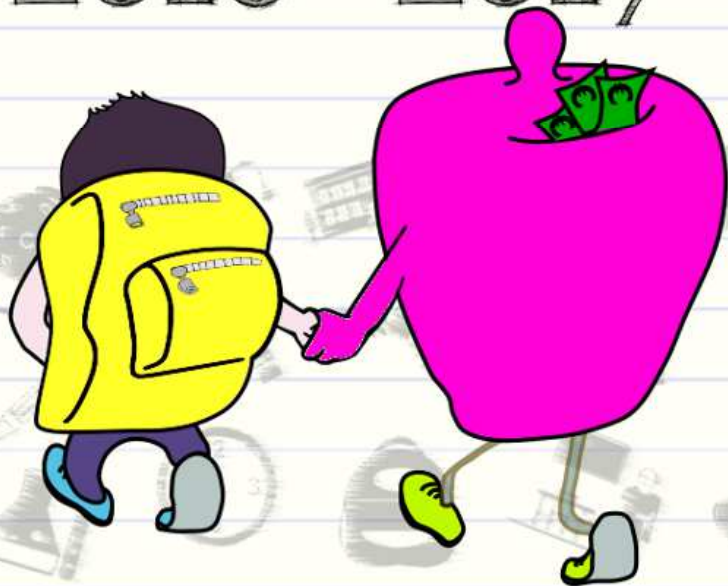

Per informazioni:

Entrare nella pagina internet:

<http://www.regione.veneto.it/istruzione/buonoscuolaweb>

Telefonare al numero verde:

**800 177 707**

(attivo dal 15 maggio 2017 al 15  
giugno 2017, dal lunedì al venerdì,  
dalle ore 9:00 alle ore 13:00)

## CHE COSA E' IL CONTRIBUTO REGIONALE "BUONO-SCUOLA"?

E' un contributo, previsto e disciplinato dalla Legge Regionale 19/01/2001, n. 1 e dalla Deliberazione della Giunta regionale n. 507 del 14/04/2017, per la copertura parziale delle spese:

- di **iscrizione e frequenza**;
- di attività didattica di **sostegno** (per gli studenti disabili).

## CHI PUO' CHIEDERLO?

Possono chiederlo le famiglie che:

- hanno **studenti residenti nella Regione Veneto**, che hanno frequentato, nell'anno 2016-2017:
  - o **Istituzioni scolastiche**: primarie, secondarie di I e II grado: statali, paritarie e non paritarie (incluse nell'Albo regionale delle "Scuole non paritarie");
  - o Istituzione Formativa Accreditata dalla Regione del Veneto che svolge percorsi triennali di istruzione e formazione professionale per il conseguimento della qualifica professionale e percorsi di IV anno per il conseguimento del diploma professionale ai sensi dell'art. 15 del Decreto Legislativo 17 ottobre 2005, n. 226, compresi i percorsi sperimentali del sistema duale attivati in attuazione dell'Accordo in Conferenza Stato Regioni del 24/9/2015;
- **hanno speso, per ogni studente, per l'anno 2016-2017, almeno € 200,00, per tasse, rette, contributi di iscrizione e frequenza dell'Istituzione;**
- hanno un **ISEE 2017** inferiore od uguale a € 40.000,00 in caso di studenti normodotati.

Sono previste 3 Fasce di ISEE:

- Fascia 1: da € 0 ad € 15.000,00
- Fascia 2: da € 15.000,01 ad € 30.000,00
- Fascia 3: da € 30.000,01 ad € 40.000,00,

in relazione alle quali varia l'importo del contributo.

Se lo studente appartiene ad una **famiglia numerosa** (con parti trigemellari o con numero di figli pari o superiori a quattro), il contributo può essere concesso fino agli importi massimi della **Fascia 1**.

Non è richiesto alcun requisito di merito scolastico.

## PER GLI STUDENTI DISABILI?

Il contributo può essere richiesto dalle famiglie che hanno un **ISEE 2017** inferiore od uguale a € 60.000,00.

E' sempre concesso il contributo di **Fascia 1**.

Sono rimborsate anche le spese sostenute per l'attività **didattica di sostegno, in orario scolastico**, fino ad un **massimo di € 15.000,00**.

## CHE COSA E' L'ISEE - A CHI CI SI PUO' RIVOLGERE PER CALCOLARLO?

E' l'indicatore della Situazione Economica Equivalente delle famiglie, che viene calcolato secondo criteri unificati a livello nazionale.

Per calcolarlo **gratuitamente** ci si può:

- a) rivolgersi al Comune di residenza, ai Centri di Assistenza Fiscale (C.A.F.) autorizzati, alle sedi INPS presenti nel territorio;
- b) collegare al sito [www.inps.it](http://www.inps.it) - "Servizi on line", compilare la Dichiarazione Sostitutiva Unica (D.S.U.) on line e trasmetterla direttamente via internet dal proprio computer.

## COME SI FA LA DOMANDA?

Si fa **esclusivamente via web (nessun uso di carta)** nel seguente modo:

- il **richiedente** dal **15/05/2017** al **15/06/2017** (ore 12:00 - termine perentorio):
  1. entra nella pagina internet: <http://www.regione.veneto.it/istruzione/buonoscuolaweb>
  2. va nella parte: **RISERVATO AL RICHIEDENTE**;
  3. apre il file **ISTRUZIONI** e le legge attentamente;
  4. clicca sul link **DOMANDA DEL CONTRIBUTO**;
  5. compila tutti i campi del Modulo web di domanda seguendo le **Istruzioni** riportate sopra ogni campo;
  6. invia la domanda alla scuola cliccando sul pulsante **"Invia alla scuola"**;
  7. riceve in automatico il **codice identificativo della domanda**;
  8. si reca presso l'Istituzione scolastica/formativa, con la seguente documentazione:
    - **documento di identità/riconoscimento valido**;
    - **(se cittadino non comunitario) titolo di soggiorno valido**;
    - **codice identificativo della domanda**;
 o invia alla stessa, nei modi previsti nelle Istruzioni (fax-raccomandata-e-mail-PEC), copia della suddetta documentazione, nonché la **domanda firmata**;
- l'**Istituzione Scolastica/Formativa** dal **15/05/2017** al **26/06/2017** (ore 12:00 - termine perentorio):
  1. recupera la domanda del richiedente;
  2. conferma o meno alcuni dati dichiarati dal richiedente;
  3. invia la domanda alla Regione cliccando sul pulsante **"Invia alla Regione"**.

## COSA FARE SE NON SI POSSIEDE UN COMPUTER CON COLLEGAMENTO AD INTERNET?

Ci si può recare, previo appuntamento, presso:

▪ gli Uffici Regionali per le Relazioni con il Pubblico (U.R.P.), ai seguenti indirizzi:

BELLUNO Via Caffi, 33 - Tel. 0437-946262 - Fax. 0437-946267  
e-mail: [infobl@regione.veneto.it](mailto:infobl@regione.veneto.it)

PADOVA Passaggio Gaudenzio, 1 - Tel. 049-8778163 - Fax. 049-8778165  
e-mail: [infopd@regione.veneto.it](mailto:infopd@regione.veneto.it)

ROVIGO Viale della Pace, 1/d - Tel. 0425-397422 - Fax. 0425-397311  
e-mail: [inforo@regione.veneto.it](mailto:inforo@regione.veneto.it)

TREVISO Viale A. De Gasperi, 1 - Tel. 0422-657575 - Fax. 0422-657574  
e-mail: [infotv@regione.veneto.it](mailto:infotv@regione.veneto.it)

VERONA Via delle Franceschine, 10 - Tel. 045-8676636 - Fax 045-8676617  
e-mail: [infovr@regione.veneto.it](mailto:infovr@regione.veneto.it)

VICENZA Contrà Mure di S. Rocco, 51 - Tel. 0444-337985 - Fax. 0444-337988  
e-mail: [infovi@regione.veneto.it](mailto:infovi@regione.veneto.it)

- i Comuni;
- le Istituzioni scolastiche e formative.

## COME SARA' RIPARTITO IL CONTRIBUTO?

Il contributo sarà assegnato prioritariamente agli studenti disabili ed a quelli appartenenti a famiglie numerose.

Le risorse residue saranno assegnate agli studenti normodotati ed a quelli appartenenti a famiglie non numerose.

ASSESSORATO ALL'ISTRUZIONE, ALLA FORMAZIONE, AL LAVORO E PARI OPPORTUNITA'

DIREZIONE FORMAZIONE E ISTRUZIONE - U.O. Istruzione e Università  
Fondamenta S. Lucia, Cannaregio 23 - 30121 VENEZIA